



**MEJORAMIENTO
LECHERO**

FICHAS DE APOYO AL USUARIO



PROGRAMA SYSCORDWIN

**Tema: LISTADO DE APOYO PARA
DECLARACIÓN DICOSE**

Desarrollo técnico: Ing. José Hugo Oronás
Desarrollo y Revisión: Ing. Agr. Fernando Sotelo
Responsable redacción: Bach. Joaquín Slavica

Ficha N° 04 – Junio 2010

DECLARACIÓN DICOSE

Para realizar la consulta dirigirse a: **Listados, Listado DiCoSe (Uruguay)**

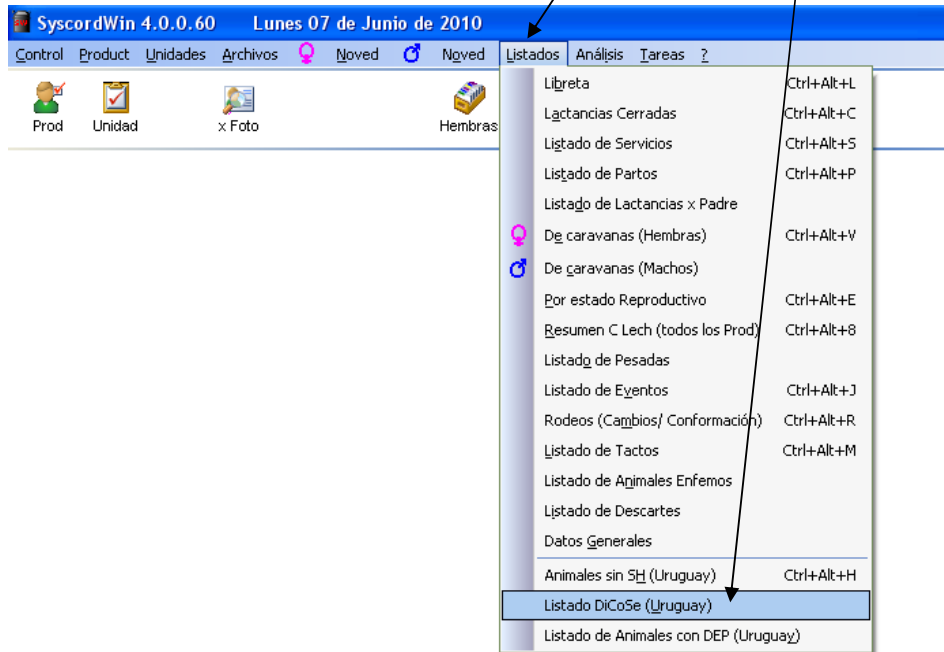

Se abrirá una nueva ventana en donde se podrá **digitar la fecha** de consulta para el caso que elija una distinta a la fecha estipulada del 30 de junio. También podrá **elegir la unidad** en que se realizará la consulta, ya que puede existir más de una unidad por productor. O sea, puede listar cada unidad por separado o bien el conjunto de unidades cuando representen el total del establecimiento.

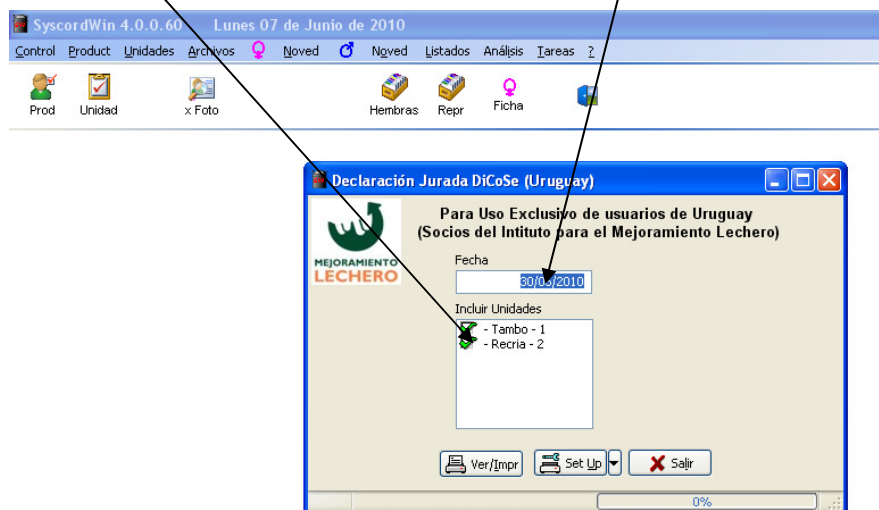

Luego de elegir fecha y unidad para realizar la consulta presionar botón **Ver/Imprimir** y allí aparecerá un listado con los datos deseados.

| | | |
|-----------------------------------|--|-------------------------------------------------------------------------------------|
| 'Datos Para DDJJ de DiCoSe | |  |
| Productor: AAA | | |
| Valores al 30/06/2010 | | |

| | |
|-------------------------------------|-----|
| | |
| Toros | 1 |
| Vacas en Producción | 279 |
| Vacas Secas | 65 |
| Vaquillonas de mas de 2 Años | 152 |
| Vaquillonas de 1 a 2 Años | 71 |
| Terneras de menos de 1 Año | 84 |
| Terneros de menos de 1 Año | 109 |
| T O T A L E S | 761 |

Procesado por: SysoordWin Versión 4.0.0.60

REFERENCIAS:

Toros: se refiere a los toros registrados en reproductores como natural en corral o natural a campo (toros en pie), y no a los toros de pajuelas utilizados para Inseminación Artificial. En Reproductores en el campo Tipo de Servicios se elijen las opciones para caracterizar a los toros como natural en corral, natural a campo e Inseminación.

Vacas en producción: vacas que están en ordeño.

Vacas secas: Esta categoría incluye Vacas Secas y Vaquillonas Preñadas de acuerdo a lo solicitado en DiCoSe. Destacamos que la condición de Preñada la registrará el usuario en el tacto, como es habitual.

Vaquillonas de más de 2 años: aquí listará hembras mayores a 24 meses de nacidas.

Vaquillonas de 1 a 2 años: serán las que cuentan con 12 meses de edad o más, hasta 24 meses de nacidas.

Terneras de menos de 1 año: Hembras menores a 12 meses de nacidas.

Terneros de menos de 1 año: Machos menores a 12 meses de nacidos, siempre y cuando estén registrados en el parto como machos vivos.