



www.jhosoft.com



MEJORAMIENTO
LECHERO

www.mejoramientolechero.org.uy

FICHAS DE APOYO AL USUARIO



PROGRAMA SYSCORDWIN

Tema: ANIMALES A TACTAR

Redactor Responsable: Ing. José Hugo Oronás
Revisión y Adaptación: Ing. Agr. Fernando Sotelo
Bach. Joaquín Slavica

Ficha Nº 02 – Enero 2010

PLANILLA DE ANIMALES A TACTAR

Se accede a esta planilla a través de Menú principal: **Tareas-→Animales a Tactar (F4)**
Esta planilla es muy útil naturalmente, a la hora de apartar animales para realizar tactos.

PRIMERA VENTANA Paso 1: Selección de tipo de animales

Fijar fecha de tacto.

En esta opción, se posiciona sobre la opción tacto del día y elige una fecha de tacto ya sea digitándola con el teclado numérico o cliqueando sobre el botón calendario donde elegirá la fecha del tacto.



Elección de rodeos a tactar.

En esta opción, usted debe seleccionar los rodeos que analizará detalladamente en los pasos siguientes con el fin de confeccionar el listado deseado.

Si usted realiza un clic sobre todos los animales, se mostrarán todos los animales del establecimiento sin importar el rodeo en que se encuentre.

Encontrará también opciones para detallar el rodeo a seleccionar, como de Producción, rodeos de Secas, rodeos parto 0 mayores (vaquillonas) y rodeos de parto 0



menores (terneras). Pinchando sobre el rodeo que desee incluir, le permitirá seleccionar el sub-rodeo que corresponda.

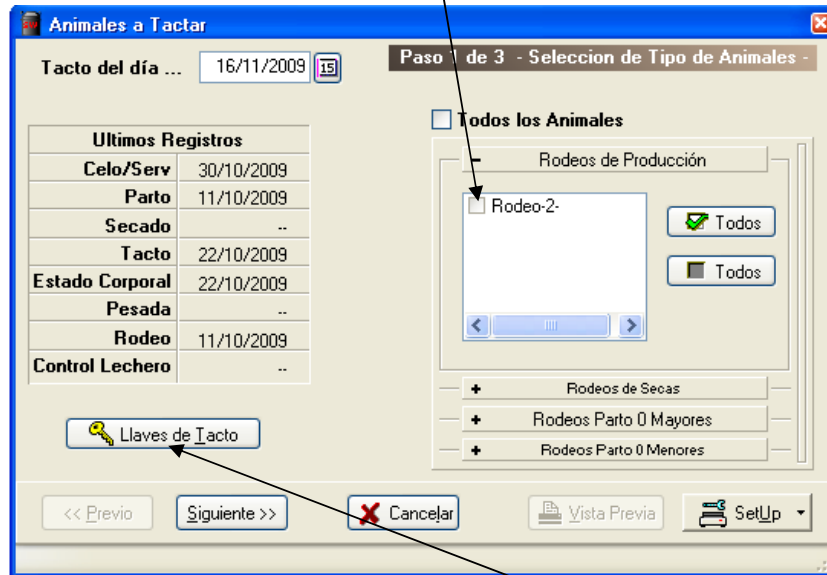

Llaves de tacto.

Para ingresar a llaves de tacto, realice un clic sobre el botón llaves de tacto; se abrirá una nueva ventana, donde elegiremos la solapa Tactos. Con un clic sobre el botón Editar podrá comenzar a realizar la configuración.

Aquí configurará, de acuerdo a sus medidas de manejo, el modo en que el programa procese los tactos según cuatro áreas: Generalidades, Aptitud, Actividad y Preñez y Preñadas. Lo aquí dispuesto será la base para que al confeccionar su listado de animales a tectar la información se encuentre entre los parámetros asignados. Una vez concluida la tarea presione Aceptar.

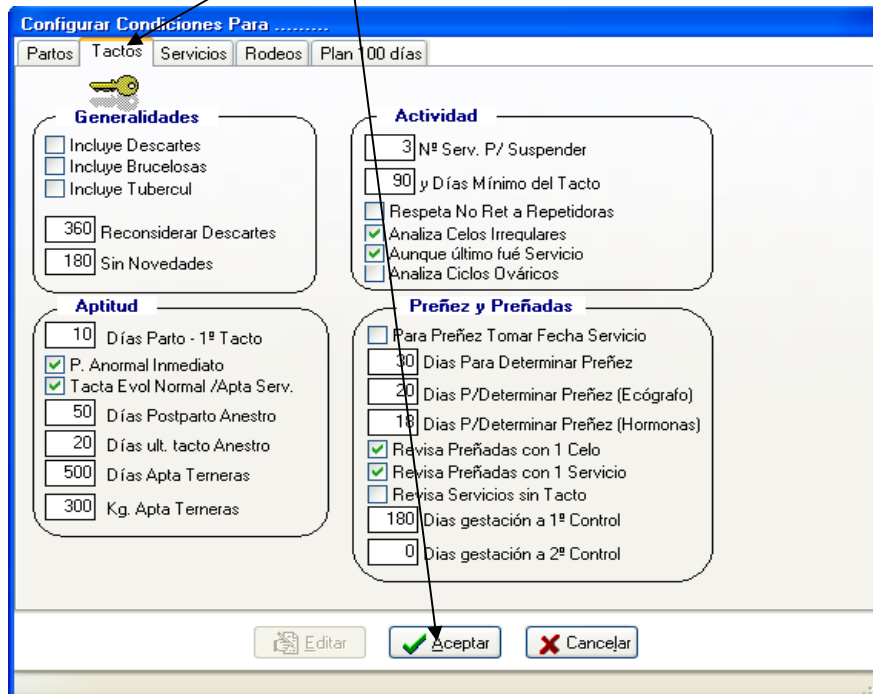

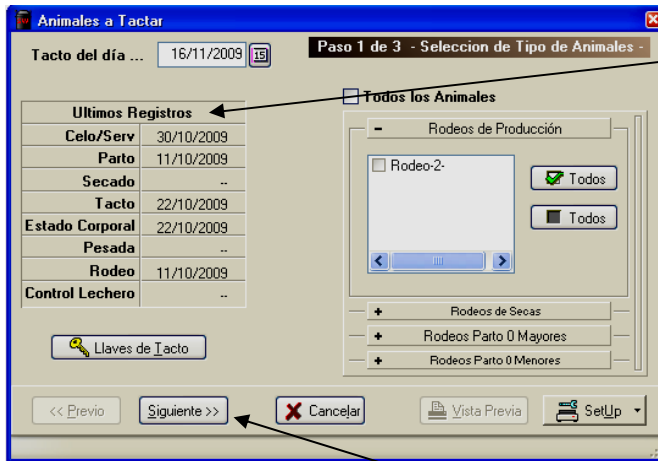

Últimos registros

Aquí se ven las fechas de las últimas novedades registradas con las que el programa armará el listado.

Completo el paso 1, presionamos **Siguiente**

SEGUNDA VENTANA

Paso 2: Opciones adicionales

Otros: Aquí figuran conceptos no reproductivos que el programa puede tener en cuenta para incluir animales en el informe marcando la casilla correspondiente.

Diseño de salida: El informe contempla dos tipos de salidas a elegir:



Con datos complementarios: sobre la derecha del listado muestra información reproductiva y productiva adicional de cada animal.

Para tratamientos En este caso la parte derecha del informe está diseñada para apuntar el/los tratamientos que deberán hacerse a cada animal, separarse del resto del informe y entregárselo al responsable a modo de memorándum.

Preñez hasta servicios del. Aquí brinda la posibilidad de determinar la fecha del último servicio para detectar preñez. Su ingreso estará permitido cuando en Configuraciones de Tacto (Llaves) se haya indicado que no se tomarán días sino fechas para detección de preñez. Es por ello que se deberá completar con la fecha máxima de últimos servicios para revisar y determinar si están preñados o no.

2 Renglon / Animal

Que el casillero correspondiente esté tildado, hace que en el informe, a cada animal le correspondan 2 renglon en vez de uno.

Separar líneas con... De estar tildado este casillero en el informe aparecerá, en forma alternada para cada animal, un fondo a modo de banda, para facilitar la lectura de los datos. El color de este fondo puede ser modificado por el operador PBIM el botón lápices y de ahí escoger el color que se desee. Hacia la izquierda de este botón, ésta el botón de reciclar, que al PBIM define al color de la banda en una tonalidad gris.



Informe ordenado por... El orden con que se presentan los animales podrá modificarse según el criterio del usuario y para ello cuenta con las siguientes opciones:

- **RP:** Los animales se presentarán ordenados de acuerdo a su caravana o Registro Particular

- **Rodeo:** La base de ordenamiento está dada por la ubicación de los animales en los distintos tipos de rodeos y dentro de un mismo rodeo por RP.
- **Motivo:** En este caso los animales se presentarán ordenados por el motivo por el cual serán revisados. Dentro de un mismo motivo se hará por RP.
- **Estado Gestacional:** Para este ordenamiento se toma en cuenta el estado gestacional que tiene el animal al momento de realizar el informe. Se presentarán primero los animales vacíos, luego los que estén con servicio y por último los preñados.

Completo el paso 2, presionamos Siguiente

TERCERA VENTANA

PASO 3: Elección de motivos para listar.

En esta columna se indica la causa por la cual deberá ser revisado el animal. Selecciona las opciones deseadas haciendo clic sobre la opción.

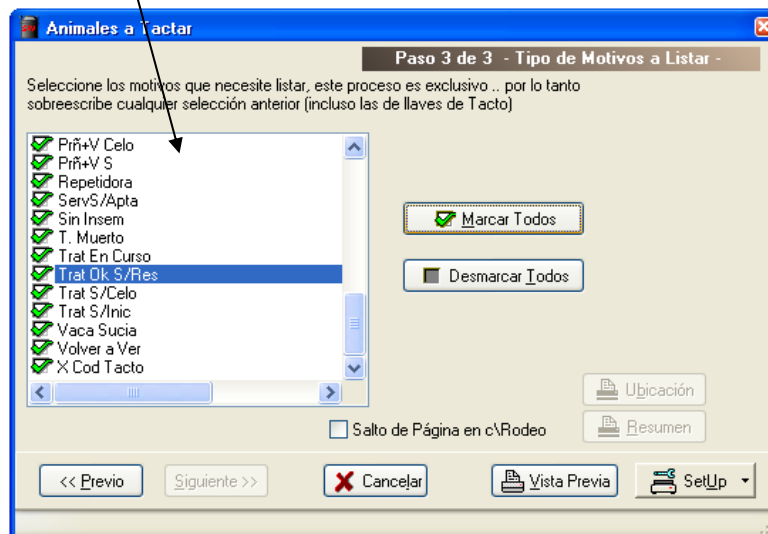

C/AYUDA MIN – DISTOCICO – CESAREA – TERN MUERTO – MELLIZOS – ABORTO: En aquellos animales que hubiesen tenido un último parto anormal, saldrán a revisión por el motivo que dio el carácter de anormal al mismo.

CELO C/OBS: vacas a las que se les hayan registrado celos con alguna observación.

CELO S/INSEM: vacas aptas para servicio que no registran inseminaciones.

CICLANDO: todos aquellos animales que estén vacíos y normales.

CICLO IRREGULAR: vacas que registraron celos con un intervalo menor a 15 días

CONF. RECHAZO: Es para aquellos animales que habiendo sido declarados descarte/rechazo, desde la fecha de su asignación, transcurrió el tiempo indicado en configuraciones para convalidar a los mismos.

CONT. ANESTRO: Es para todo animal que tuvo como resultado de último tacto el de Anestro, y pasado el tiempo determinado en la llave, sigue sin registrar un estro.

DIAS PREÑEZ: Figurará este motivo, cuando un animal, que en la última revisión tuvo el resultado PREÑADA, no dispone de la información necesaria y correcta para determinar el servicio que dio origen a ese estado. Puede ser consecuencia de errores en los datos, o en el ingreso de los mismos, falta de alguno de ellos, etc. De volver a controlarse esa preñez, se deberá indicar el tiempo de la misma, para que con ese dato cierto se ingrese el correspondiente servicio, o borrar alguna novedad que lo anulara, según fuera el caso. Para aquellos casos en que se establece el tiempo de gestación y no se encuentre el registro del servicio originario se deberá ingresar un nuevo servicio; en la fecha que resulte de restar los días de gestación informados de la fecha de realización del tacto. Se recomienda que en ese ingreso se elija como código de toro al De TACTO, ya que lleva implícito tolerancias y exactitudes particulares.

DISTOCIA: animal que parió cría en parto anormal, brusco, con violencia.

EN ANESTRO: Figurará de esta manera todo animal, que habiendo transcurrido el tiempo establecido en la llave, desde su último parto a la fecha de la revisión, no tiene ningún estro.

ES RECHAZO: configuración de descarte en llave de tacto. Esta configuración en la llave le brinda la opción de elegir días para confirmar el descarte. Por lo tanto es rechazo es cuando entra a tectar para confirmar su descarte.

ESTA APTA: todo animal que deba establecerse su aptitud reproductiva. Pueden ser animales menores que cumplieron las condiciones de edad o peso, o para animales mayores luego del parto. Puede ocurrir que eventos que presenta el animal en el, y/o luego del parto, anulen este motivo y deban ser revisados por otras causales más importantes. De establecerse en las llaves que todo animal antes de entrar a servicio, debe tener el apta correspondiente, aquél que tuviera como resultado de la revisión, el de Evolución Normal, será de nuevo presentado para ser revisado y dar así el Apta correspondiente y necesario.

INVESTIGAR: Según la configuración Tiempo sin novedades, todo aquel animal que haya superado el lapso establecido en la misma sin que se le haya registrado novedad alguna, saldrá para su control.

MAL PARIÓ: Animal que tuvo un parto con ayuda mínima, distócico o anormal y su cría nació muerta.

NO CICLO: animales que en condiciones de ciclar, éste no se produjo o no se registró.

NO PARIÓ: Figurará bajo este motivo todo animal que tenga su preñez confirmada por tacto, como última novedad reproductiva, y que haya cumplido a la fecha de control, el periodo de gestación más tolerancia de 15 días. Las causas de que un animal este por este concepto son varias: que no se haya registrado el parto en el sistema, una fecha de servicio mal registrada por omisión o por error, que haya abortado y no se detectó, etc.

P +1 Serv y P: Aquí estarán los animales que con un resultado de tacto de preñez, tuvieron un servicio y desde esta última novedad, ha pasado el tiempo indicado de No retorno. Se pregunta si está preñado de este último servicio. En la llave correspondiente así se determinó. Como resultado de esta revisión tendremos que el animal puede estar Vacío, Preñado del último servicio o preñado del servicio anterior al tacto de Preñez. Para este último caso se deberá determinar si ese último servicio es un error de registros, en cuyo caso se lo borrará, o es un falso servicio, para lo cual se deberá conceptualizar de esta manera a esa novedad.

PICO PRODUCCIÓN: Esta causa de control es para todo animal que estando preñado, en su último control lechero se le registró una producción significativamente mayor a la del anteúltimo. Se supone que ese pico estaría determinado por causas hormonales derivadas de un eventual aborto. Lo que se determinará con esta revisión es si ese animal abortó o no.

POR CODIGO TACTO: El determinante de que estos animales salgan a controlarse, está dado por el resultado obtenido en su última revisión. Ese resultado implicaba, por haberlo determinado en la base de resultados correspondiente, que el animal fuera de nuevo a revisión transcurrido una cierta cantidad de días.

POR TRATAMIENTO: Animal con tratamiento, que sale a revisar debido a la configuración del tratamiento si así lo requiere.

PREÑ +1 Celos: aquellos animales que estando con un resultado de preñez confirmada, tuvieron y/o se ingresó a posteriori, un celo como novedad. El objetivo es determinar realmente si este animal está gestando o no. De confirmarse que está gestando se deberá conceptualizar a este último celo como falso.

PREÑ +1 Serv: Semejante que el caso de PreÑ+1Celos, pero en este caso la novedad posterior al tacto de preñez, fue un servicio. De aparecer estos casos, es consecuencia de que en la llave correspondiente, se determinó que no se respetaba el tiempo de No retorno.

PREÑ +V Celos: aquellos animales que después del resultado de preñada, tienen registrados, a diferencia del anterior caso, más de una novedad de celo-servicio, siendo la última un celo.

PREÑ +V Serv y P: Semejante al caso anterior pero desde el tacto de Preñez el animal registró 2 o mas novedades de celo-servicio. En estos casos hay más evidencia de que la gestación se interrumpió, que en el caso anterior.

PREÑ +V Serv: Se diferencia del anterior en que después del preñada, tuvo 2 o más registros de novedades de celo-servicio. En este caso la última novedad es un servicio y en la llave también figura que no se respeta el No retorno.

PREÑ 1 CONTROL: Un animal que se presenta por este motivo, es porque está preñado y ha cumplido a la fecha de revisión, Esta presentación podrá servir para comprobar si el

animal sigue preñado, para realizarle algún tratamiento, o para ejecutar algo en concordancia al tiempo de gestación. Cumplido el objetivo de informar al animal

PREÑ 2 CONTROL: Semejante al anterior, pero en este caso para permitir un segundo control, en base a los días de gestación indicados en la configuración. Serán animales preñados que ya tuvieron su primer control y cumplieron con los días para realizar el segundo. Al igual que en el caso anterior, su realización deberá indicarse por el código de tacto PRÑ+2CTRL.

PREÑADA: todos aquellos animales, que cumplieron con el tiempo establecido de No retorno, para saber si están o no gestando. Se deberá tener especial cuidado, cuando el último registro de celos/servicios difiera mucho de la fecha de realización del tacto, dado que novedades recientes, no registradas en el sistema, podrían anular la presentación del animal por este concepto, ya que podrían existir novedades no registradas.

REPETIDORA: Estarán bajo esta denominación aquellos animales que tengan la cantidad de servicios determinados en la configuración, y que haya transcurrido el tiempo mínimo indicado de su última revisión. También de acuerdo a la llave se presentarán o no los animales que hayan sido cubiertos, a pesar de que el manejo correcto no lo indicaba.

SERVICIO S/APTA: Cuando el manejo del establecimiento determina que no se sirve ningún animal sin previa revisión para darle su aptitud, o sea animal que se sirvió sin estar declarado apto, se presentará ese animal.

TRATAMIENTO S/INIC: Es para todos aquellos animales a los cuales se le asignó un tratamiento y este debería haberse iniciado a la fecha de revisión.

VACA SUCIA: Animal que le queda secuela del parto y se registra esta información. Damos a entender secuela a retención de placenta, vaca caída, etc. Muy rara vez se verá esta clasificación.

VOLVER A VER: es para luego de hacer un tacto si este es dudoso o de estipular un tratamiento que se requiera seguimiento por ejemplo, se vuelve a revisar en tantos días...y haber trabajado en él, se deberá indicar su realización empleando el código de resultado de tacto Nro. 2, PRÑ+1CTRL. De esta manera ese animal no saldrá más a ser controlado por esta causa.

TRATAMIENTO OK S/RES De esta manera se presentan todos aquellos animales que habiendo tenido un tratamiento, no se obtuvo el resultado esperado. Es para tratamientos reproductivos que tienen el objetivo de que el animal presente un estro.

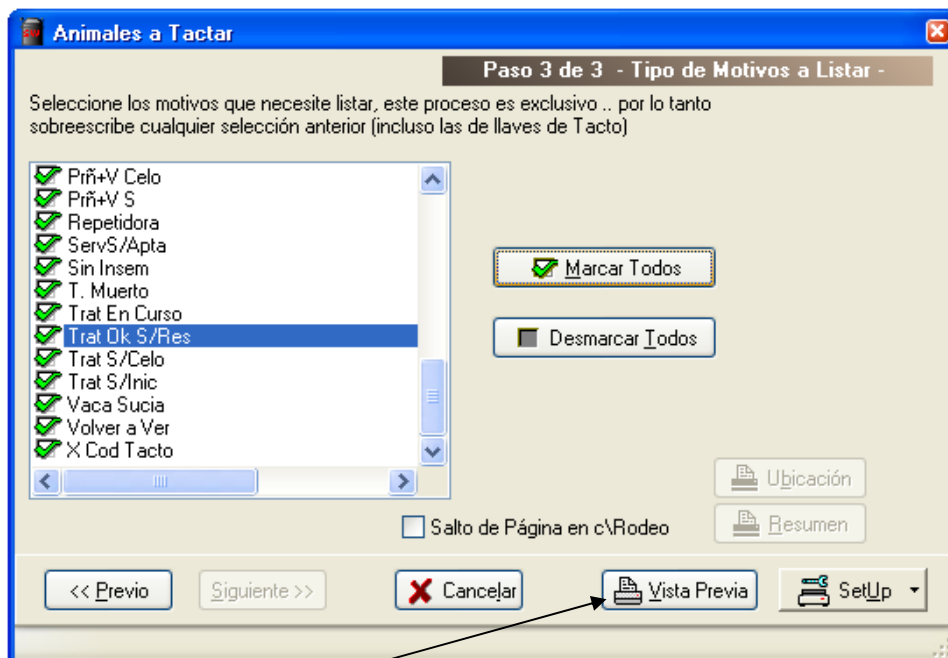

Finalmente, luego de Marcar o Desmarcar los motivos de elegidos, pinchando en **Vista Previa** obtenemos el reporte buscado.

Sy soordWin 4.0.0.53
 Emitido el 13/01/2010

Animales a Tactar el : 13/01/2010
 Tambo :
 Hoja 16 - 31

VACA RP	DPP	Días U Sv	Log	Celo / Servicio		MOTIVO	Tactos / Tratamientos		Desc	Bus	Fud	Serv N Tip	Toro U.Srv	Producción		C	
				Anteúlt	Último		Último	Anteúltimo						LT	CA		
1821	239	34	R2	147s	34s	Prñ+1 S	90	Preñada	189	AptaS -PG-	--	2	FINAL	14	18	51	*
2122	303	43	R3	171s	43s	P+1s Prñó	111	Preñada	226	AptaS	--	4	MILK	14	17	58	*
2271	291	21	R3	157s	21s	Prñ+1 S	111	Preñada	226	AptaS	--	3	FINAL	14	14	60	*
2325	309	85	R4	137s	85s	P+1s Prñó	90	Preñada	226	AptaS	--	3	DUCE	14	12	51	*
2945	216	40	R1	162s	40s	Prñ+1 S	111	Preñada	--	--	--	2	MILK	14	20	52	*
5742	168	14	R2	94s	14s	Prñ+1 S	34	PrñEco	--	--	--	3	FINAL	14	22	58	*
5829	224	86	R3	165s	86s	P+1s Prñó	111	Preñada	--	--	--	3	DUCE	14	15	57	*
5853	215	31	R1	147s	31s	Prñ+1 S	90	Preñada	161	AptaS	--	2	FINAL	14	17	62	*
6228	291	81	R4	178s	81s	P+1s Prñó	111	Preñada	226	AptaS	--	3	DUCE	14	10	42	*
6609	234	35	R3	171s	35s	Prñ+1 S	111	Preñada	--	--	--	2	FINAL	14	13		*
2439	214	40	R2	61s	40s	Prñ+V S	111	Preñada	161	Sucia	--	4	MILK	14	20	58	*
6225	260	27	R3	51s	27s	Prñ+V S	90	Preñada	--	--	--	4	FINAL	14	17	49	*

Ahora revisemos las referencias de cada columna que presenta la información de las vacas listadas:

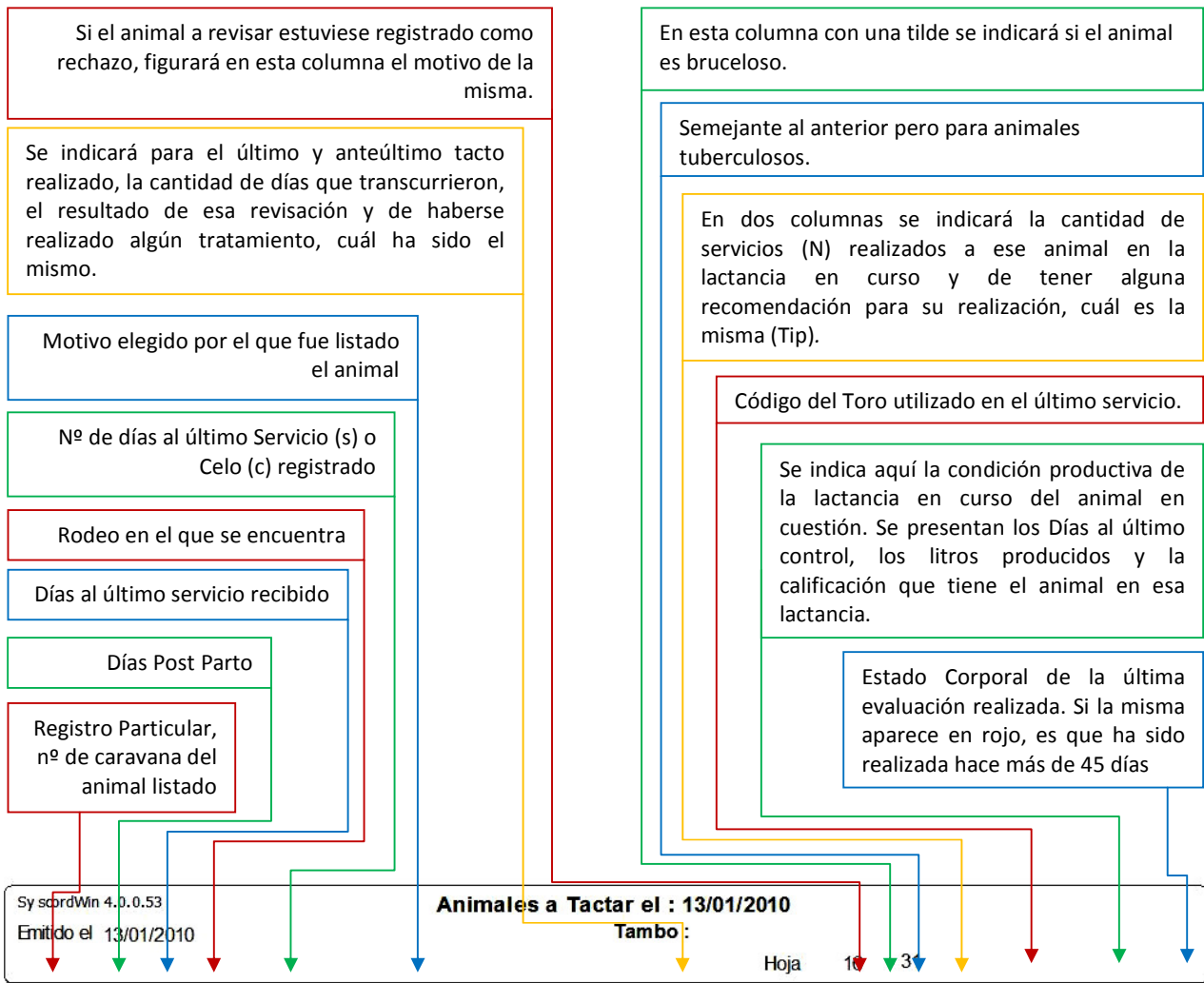

VACA RP	DPP	Dias U Sv	Rodeo	Celo / Servicio Anteult Ultimo	MOTIVO	Tactos / Tratamientos Ultimo	Tactos / Tratamientos Anteúltimo	Desc	Brus	Tub	Serv N Tip	Toro U.Srv	Producción DiasLT CA	E.C.
1821	239	34	R2	147s 34s	Prñ+1 S	90 Preñada	189 AptaS -PG-	--			2	FINAL	14 18 51	*
2122	303	43	R3	171e 43e	P+1s Prñó	111 Preñada	226 AntaS	--			1	MILK	14 17 58	*

Si volvemos a la ventana del **Paso 3**, encontraremos habilitadas dos opciones de listados adicionales: Ubicación y Resumen

UBICACIÓN: Brindará un listado donde se indicará en qué Rodeo particular se encuentra cada animal consultado (RP).

RESUMEN: Este listado brinda un muy útil recuento de los Motivos de tacto seleccionados, con la cantidad de animales que clasificó en cada uno y el porcentaje (%) o importancia que tuvo cada motivo en el rodeo total.

